Projeto Neotectônica do Brasil
Região Sul

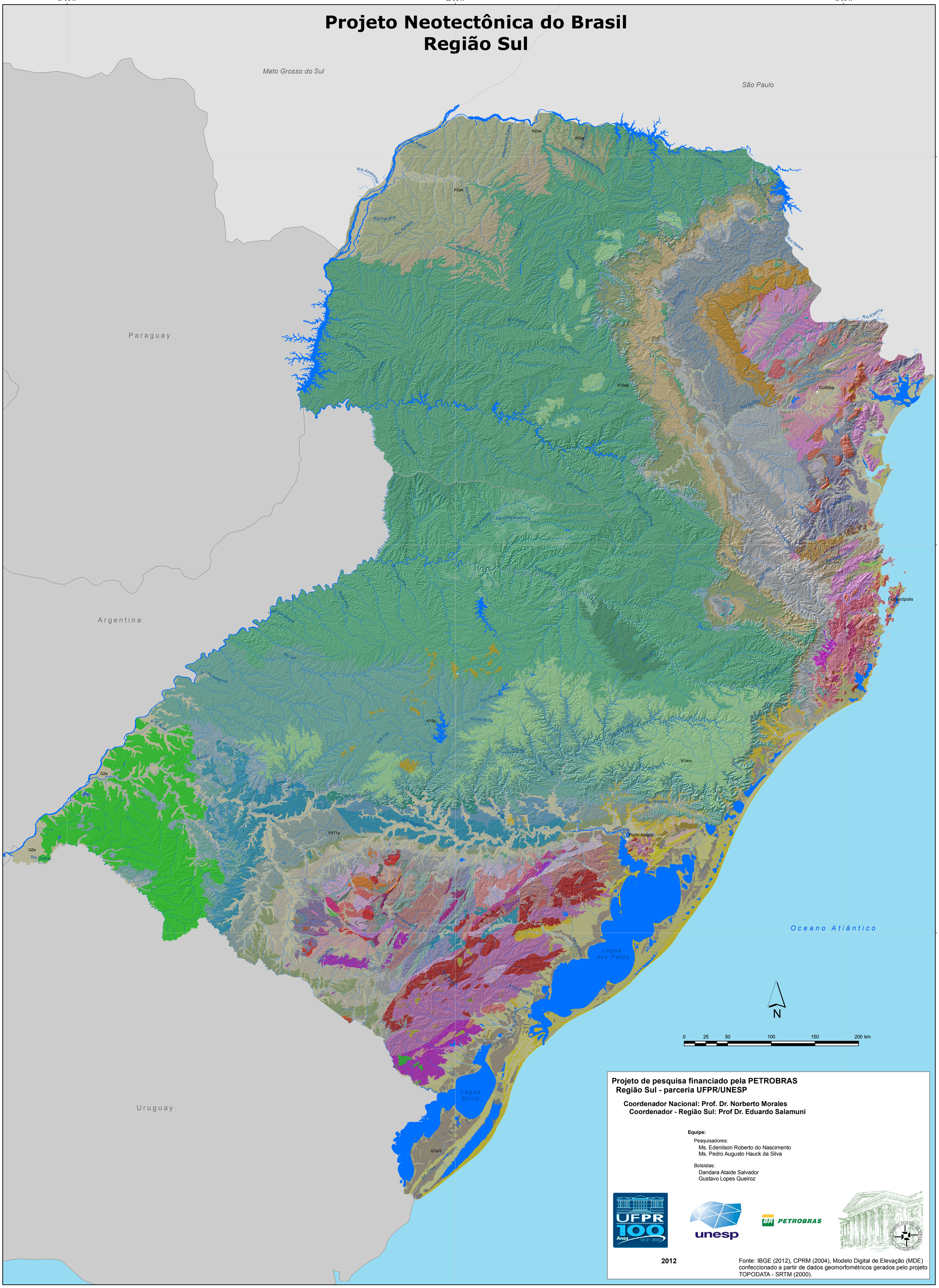

Projeto de pesquisa financiado pela PETROBRAS
Região Sul - parceria UFPR/UNESP

Coordenador Nacional: Prof. Dr. Norberto Morales
Coordenador - Região Sul: Prof Dr. Eduardo Salamuni

Equipe:

Pesquisadores:
Ms. Edenilson Roberto do Nascimento
Ms. Pedro Augusto Hauck da Silva

Bolsistas:
Dandara Ataide Salvador
Gustavo Lopes Queiroz

2012

Fonte: IBGE (2012), CPRM (2004), Modelo Digital de Elevação (MDE) confeccionado a partir de dados geomorfométricos gerados pelo projeto TOPODATA - SRTM (2000).